



Фонд социального страхования
Российской Федерации

www.fss.ru



МИНИСТЕРСТВО
ЗДРАВООХРАНЕНИЯ
РОССИЙСКОЙ ФЕДЕРАЦИИ

ЭЛЕКТРОННЫЙ РОДОВЫЙ СЕРТИФИКАТ

2022 г.



Действующий процесс прохождения родового сертификата



Бумажный носитель



- Анализ достаточного количества бланков родовых сертификатов
- Деньги на изготовление
- Деньги на доставку бланков в регионы

Женская консультация

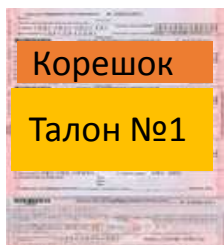

Время на оформление ~ 20 минут

Заключение Договора об оплате услуг оказанных по родовому сертификату

Заявка на обеспечение бланками

Обеспечение медицинских организация бланками родовых сертификатов

Родильный Дом

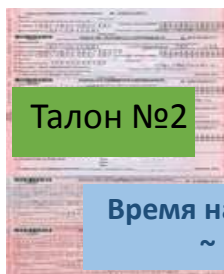

Время на оформление ~ 5 минут

Необходимость информирования по телефону о выписке



30 недель

Детская поликлиника

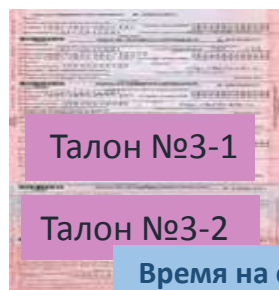

Время на оформление ~ 10 минут



ТИПОГРАФИЯ

Минздрав. Согласование объема родовых сертификатов





Общая схема бизнес-процесса Электронного Родового Сертификата

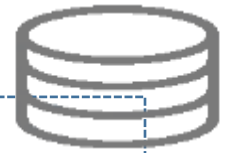

Женская консультация



ОМС, СНИЛС

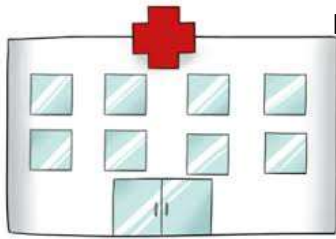

Информационная система МО

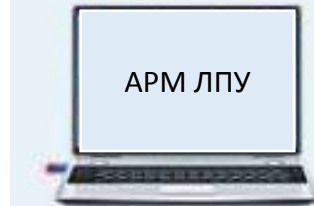

Запрос номера

Родовый сертификат

Оплата талона 1

Родильный дом



ОМС, СНИЛС



Информационная система МО

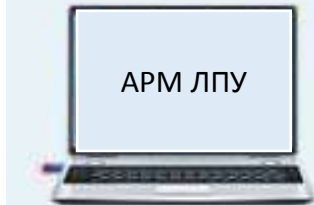

Запрос сертификата по СНИЛС

Родовый сертификат талон 2

Оплата талона 2

Детская поликлиника



ОМС, СНИЛС

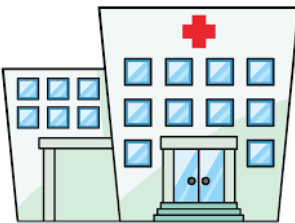

Информационная система МО

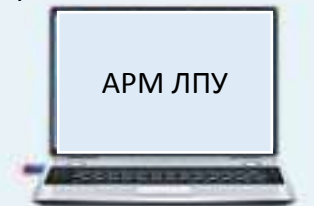

Запрос сертификата по СНИЛС

Родовый сертификат талон 3

Оплата талона 3

Электронный документооборот

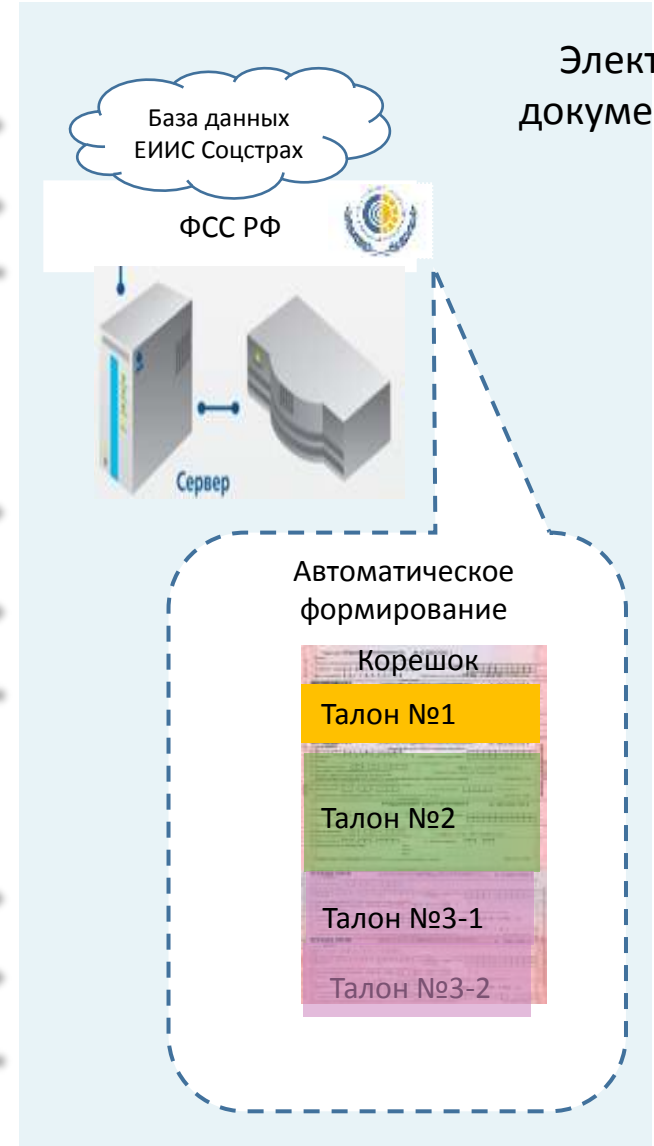



С 1 июля 2021 года выплата ежемесячного пособия беременным женщинам, вставшим на учет в ранние сроки беременности, будет осуществляться ПФР на основании сведений из электронного родового сертификата



Чтобы получить ежемесячную выплату, беременной женщине нужно будет соответствовать следующим условиям:

- срок беременности составляет шесть и более недель;
- женщина встала на учет в медицинской организации в ранние сроки беременности (до двенадцати недель);
- размер среднедушевого дохода семьи не превышает величину прожиточного минимума;



Выплата пособия осуществляется при предоставлении сведений **о посещениях женщиной медицинской организации**, оказывающей медицинскую помощь в период беременности, **в сроки 10-14 недель, 18-22 недели и 30-32 недели** на основании сведений, содержащихся в электронном родовом сертификате.



Родовой сертификат в форме электронного документа с 01.07.2021



Внесение изменений в приказ Минздравсоцразвития №701 «О родовом сертификате»

Электронный родовой сертификат

Раздел 1	Сведения, заполняемые при первичном посещении женской консультации (формирование родового сертификата). Запрос номера ЭРС, сведения о медицинской организации (МО), сведения о получателе услуг (ФИО, СНИЛС)
Раздел 2	Сведения о посещениях в период беременности , о сроке беременности на момент обращения в МО, акушерский статус, сведения о многоплодной беременности, предполагаемую дату родов, сведения о не обращении получателя услуг в медицинскую организацию, сведения о оказании правовой, психологической и мед.соц. помощи
Раздел 3	Сведения Талона 1 электронного родового сертификата
Раздел 4	Сведения Талона 2 электронного родового сертификата
Раздел 5	Сведения Талона 3-1 электронного родового сертификата
Раздел 6	Сведения Талона 3-2 электронного родового сертификата

+ Все сведения, в том числе и о посещении медицинской организации, необходимо заносить в ЭРС в течении 1 дня



Родовой сертификат в форме электронного документа с 01.07.2021

Информационная работа с медицинскими организациями



АРМ ЛПУ



Горячая
линия
Фонда



Telegram
-чаты



Персональный
менеджер
ФСС

+ ФСС проводит семинары по работе с электронным родовым сертификатом

+ на сайте Фонда размещена спецификация ЭРС

ИНФОРМАЦИОННЫЙ ОБМЕН ПРИ НАЗНАЧЕНИИ ПФР ПОСОБИЯ «РАННИЕ СРОКИ» В СЛУЧАЯХ ПОЛУЧЕНИЯ УСЛУГ ЗАЯВИТЕЛЬНИЦЕЙ В МЕДИЦИНСКИХ ОРГАНИЗАЦИЯХ НА БЕЗВОЗМЕЗДНОЙ ОСНОВЕ **В РАМКАХ ОМС**

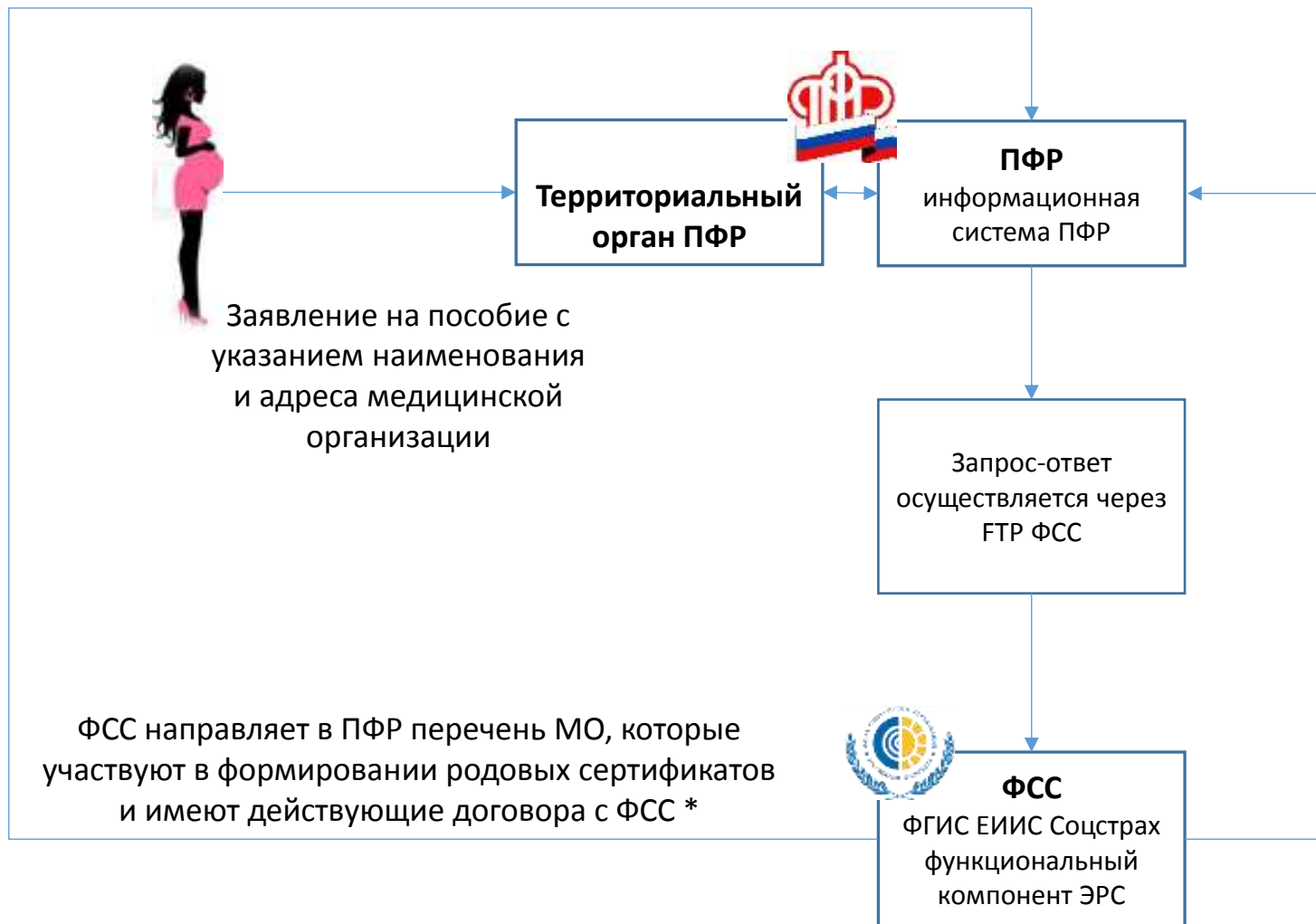

На основании поступившего запроса ФСС направляет ответ в ПФР с указанием следующей информации:

- а) факт постановки заявителя на учет в МО в ранние сроки беременности;
- б) дата постановки заявителя на учет в МО в ранние сроки беременности;
- в) срок беременности заявителя на момент постановки на учет в МО в ранние сроки беременности;
- г) срок предполагаемой даты родов;
- д) сведения о посещении женщиной МО;
- е) сведения о родоразрешении, прерывании беременности;
- ж) сведения о НЕ посещении женщиной МО;

Сведения по заявителю предоставляются ФСС в ПФР постоянно, без дополнительного запроса, по мере внесения дополнительной информации МО в ФК ЭРС

Выплата пособия осуществляется при предоставлении сведений **о посещениях женщиной медицинской организации**, оказывающей медицинскую помощь в период беременности, **в сроки 10-14 недель, 18-22 недели и 30-32 недели** на основании сведений, содержащихся в электронном родовом сертификате.

* Договор об оплате услуг, оказанных женщине в период беременности, в соответствии с постановлением Правительства Российской Федерации от 31 декабря 2010 г. № 1233

ИНФОРМАЦИОННЫЙ ОБМЕН ПРИ НАЗНАЧЕНИИ ПФР ПОСОБИЯ «РАННИЕ СРОКИ» В СЛУЧАЯХ ПОЛУЧЕНИЯ УСЛУГ ЗАЯВИТЕЛЬНИЦЕЙ **НЕ В РАМКАХ ОМС** В ВОЕННЫХ, ВЕДОМСТВЕННЫХ, КОММЕРЧЕСКИХ ОРГАНИЗАЦИЯХ



Заявление на пособие с указанием наименования и адреса медицинской организации

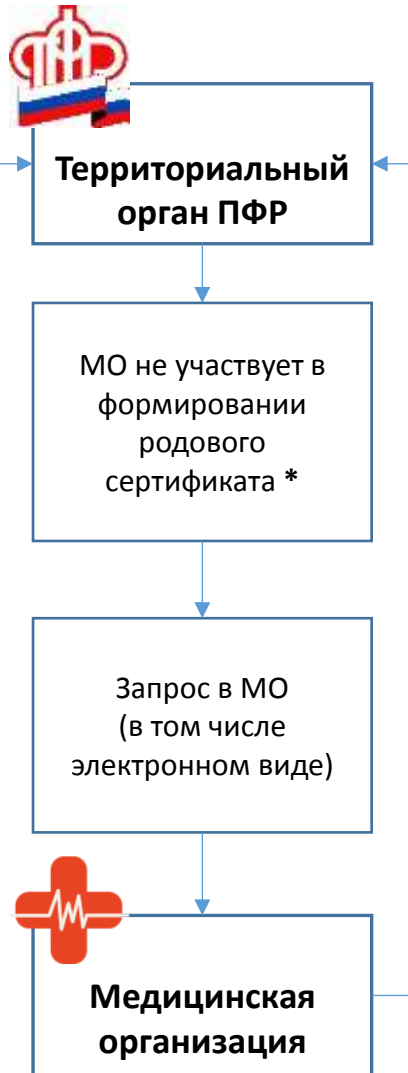

На основании поступившего запроса МО подготавливает и направляет ответ в ПФР с указанием следующей информации:

- а) факт постановки заявителя на учет в МО в ранние сроки беременности;
- б) дата постановки заявителя на учет в МО в ранние сроки беременности;
- в) срок беременности заявителя на момент постановки на учет в МО в ранние сроки беременности;
- г) срок предполагаемой даты родов;

а так же, при необходимости, о наличии сведений о посещении женщиной МО, родоразрешении, прерывании беременности.

* ФСС направляет в ПФР перечень МО, которые участвуют в оформлении родовых сертификатов и имеют действующие договора с ФСС об оплате услуг, оказанных женщине в период беременности, в соответствии с постановлением Правительства Российской Федерации от 31 декабря 2010 г. № 1233

Взаимодействие территориальных органов ПФР и территориальных органов ФСС в процессе прохождения информации о посещаемости женщиной в период беременности, женской консультации.

Положительный результат 

Отрицательный результат 

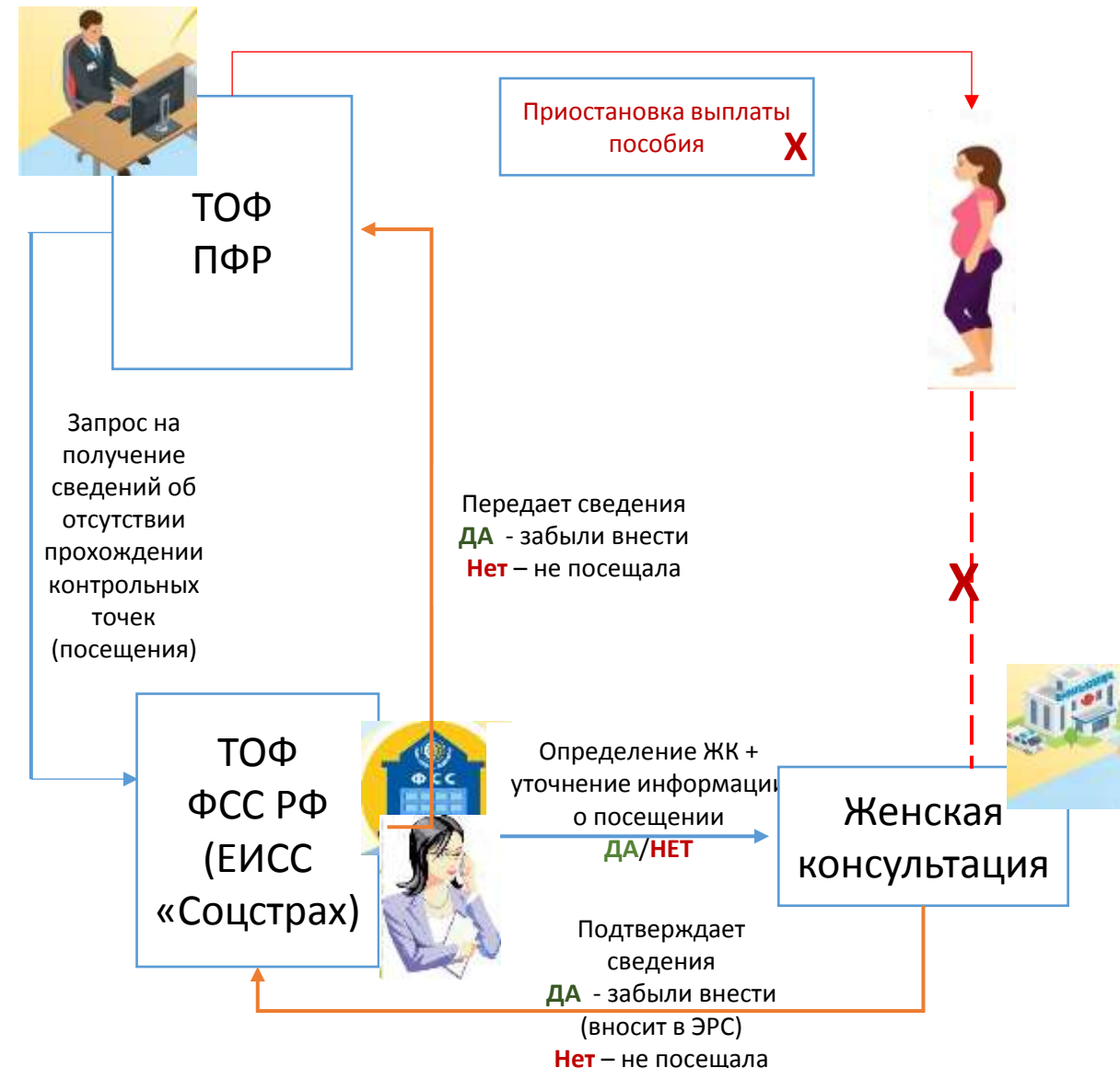
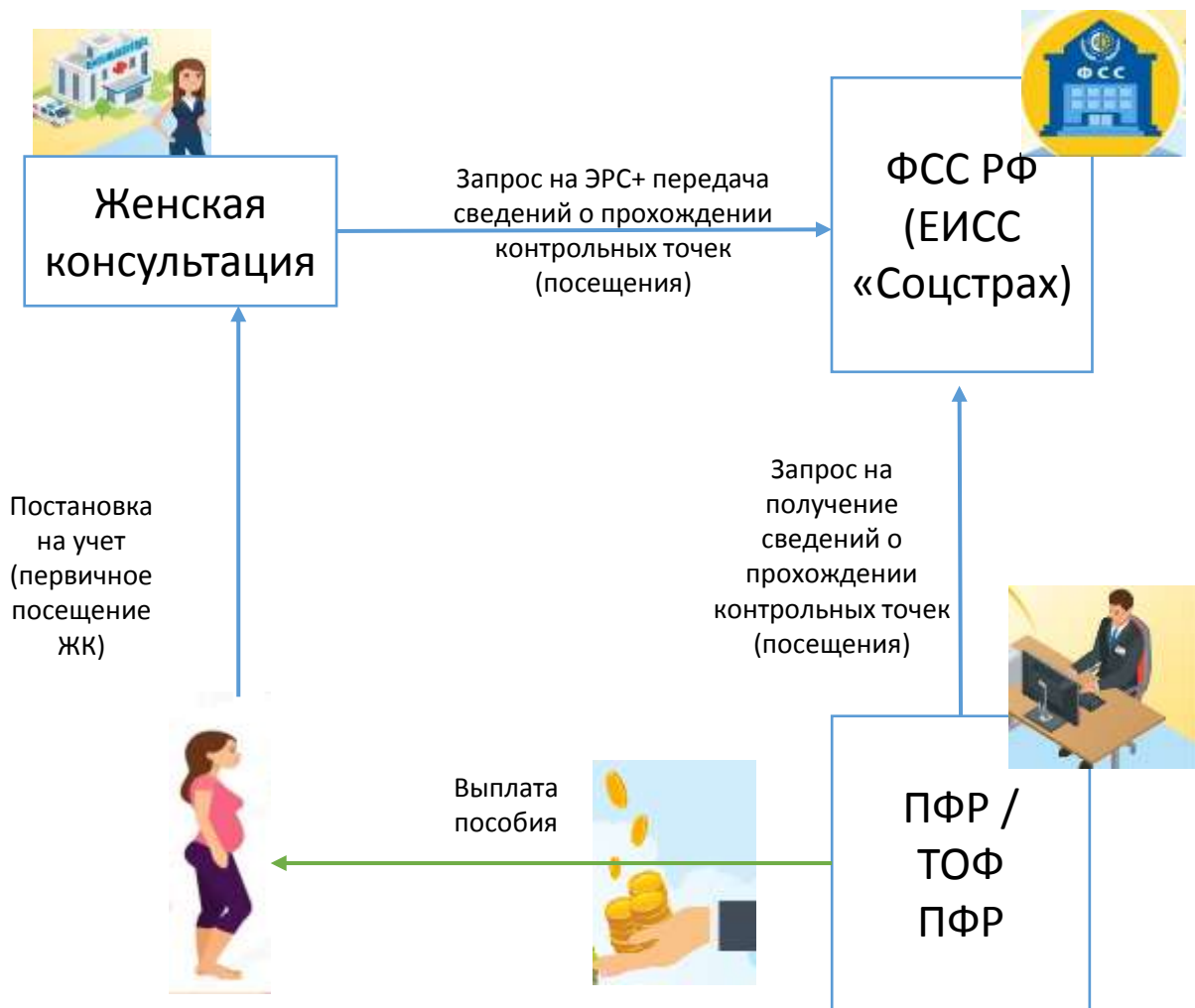



Родовой сертификат в форме электронного документа с 01.07.2021

Информация о электронном родовом сертификате



<http://fss.ru/ru/fund/603890/index.shtml>